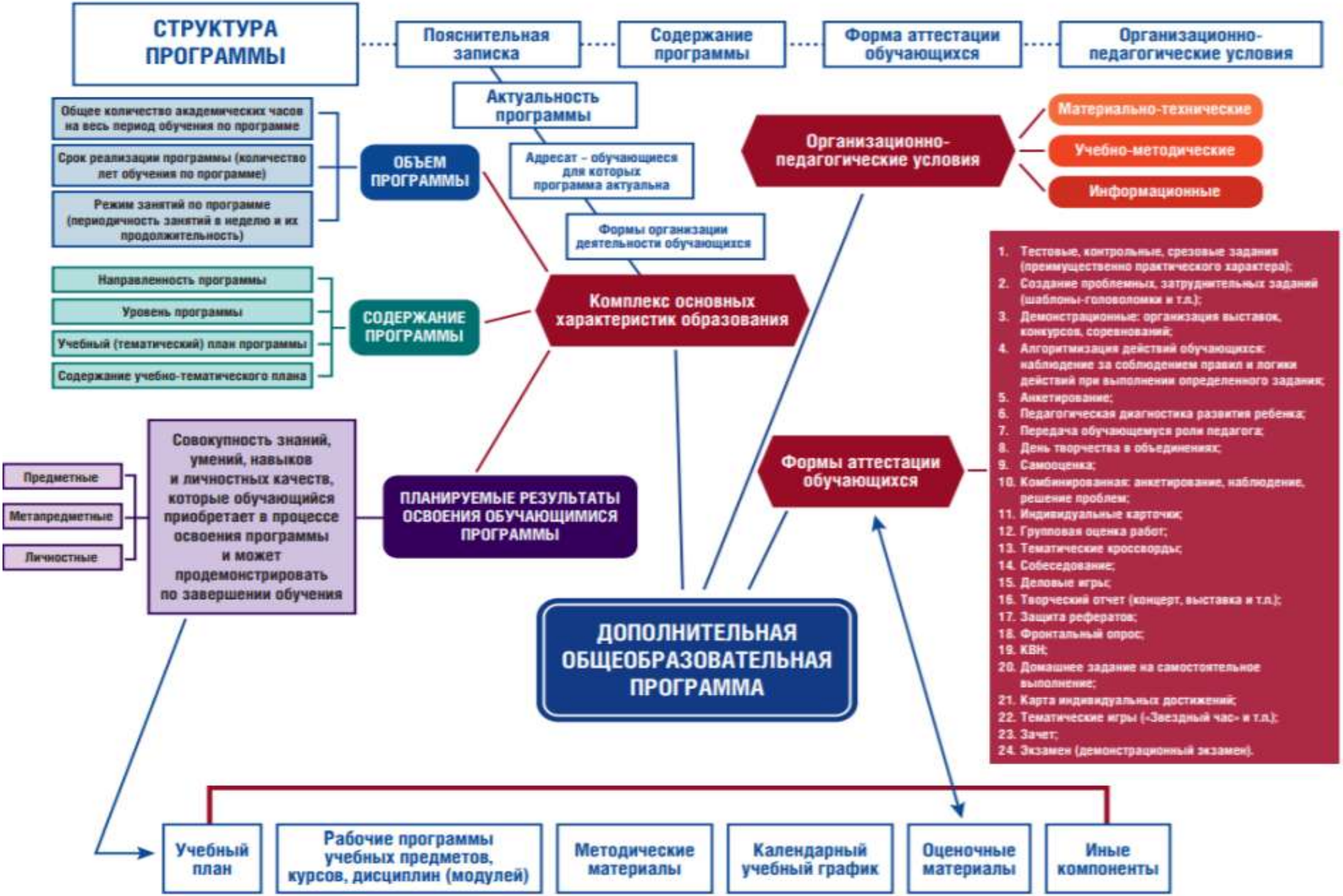
СТРУКТУРА ПРОГРАММЫ
Пояснительная записка
Содержание программы
Форма аттестации обучающихся
Организационно-педагогические условия
Актуальность программы
Адресат – обучающиеся для которых программа актуальна
Формы организации деятельности обучающихся
Общее количество академических часов на весь период обучения по программе
Срок реализации программы (количество лет обучения по программе)
Режим занятий по программе (периодичность занятий в неделю и их продолжительность)
ОБЪЕМ ПРОГРАММЫ
Направленность программы
Уровень программы
Учебный (тематический) план программы
Содержание учебно-тематического плана
СОДЕРЖАНИЕ ПРОГРАММЫ
Комплекс основных характеристик образования
Организационно-педагогические условия
Материально-технические
Учебно-методические
Информационные
Предметные
Метапредметные
Личностные
Совокупность знаний, умений, навыков и личностных качеств, которые обучающийся приобретает в процессе освоения программы и может продемонстрировать по завершении обучения
ПЛАНИРУЕМЫЕ РЕЗУЛЬТАТЫ ОСВОЕНИЯ ОБУЧАЮЩИМИСЯ ПРОГРАММЫ
Формы аттестации обучающихся
1. Тестовые, контрольные, срезовые задания (преимущественно практического характера);
2. Создание проблемных, затруднительных заданий (шаблоны-головоломки и т.п.);
3. Демонстрационные: организация выставок, конкурсов, соревнований;
4. Алгоритмизация действий обучающихся: наблюдение за соблюдением правил и логики действий при выполнении определенного задания;
5. Анкетирование;
6. Педагогическая диагностика развития ребенка;
7. Передача обучающемуся роли педагога;
8. День творчества в объединениях;
9. Самооценка;
10. Комбинированная: анкетирование, наблюдение, решение проблем;
11. Индивидуальные карточки;
12. Групповая оценка работ;
13. Тематические кроссворды;
14. Собеседование;
15. Деловые игры;
16. Творческий отчет (концерт, выставка и т.п.);
17. Защита рефератов;
18. Фронтальный опрос;
19. КВН;
20. Домашнее задание на самостоятельное выполнение;
21. Карта индивидуальных достижений;
22. Тематические игры («Звездный час» и т.п.);
23. Зачет;
24. Экзамен (демонстрационный экзамен).
ДОПОЛНИТЕЛЬНАЯ ОБЩЕОБРАЗОВАТЕЛЬНАЯ ПРОГРАММА
Учебный план
Рабочие программы учебных предметов, курсов, дисциплин (модулей)
Методические материалы
Календарный учебный график
Оценочные материалы
Иные компоненты